

Bachelor (BA) Fachvorstellung Sozialwissenschaften

11. Oktober 2023, 14:15-15:45 Uhr
A07 0-030 (Hörsaal G)

Institutsdirektorin
Prof. Dr. Jannika Mattes



Agenda

- 1. Institut für Sozialwissenschaften Oldenburg**
2. Studiengänge, Studieninhalte und Lehrende
3. Vorstellung des Fachschaftsrats
4. Studieren im Ausland
5. Fragen der Studierenden

Was sind Sozialwissenschaften?

- Die **Sozialwissenschaften** untersuchen das gesellschaftliche Zusammenleben der Menschen in theoretischer und empirischer Hinsicht.
- **Soziologie**: Wechselwirkungen zwischen gesellschaftlichen Ordnungen und situativem Handeln
- **Politikwissenschaft**: Formulierung, Herstellung und Durchsetzung kollektiv bindender Entscheidungen.

Systematik der Soziologie

1. Allgemeine Soziologie
2. Spezielle Soziologien
3. Forschungsmethoden

Systematik Politikwissenschaft

1. Politische Theorie
2. Internationale Beziehungen
3. Vergleichende Politikwissenschaft
4. Politisches System BRD/EU
5. Politische Bildung/Politikdidaktik
6. Forschungsmethoden



Professor:innen des Instituts

Prof. Feldhaus



Prof. Schnettler



Prof. Sauermann



Prof. Mattes



Prof. Selck



Prof. Oeftering



Soziale und politische Ungleichheiten



Prof. Heidenreich



Prof. Zoch



Dr. Juen

Wissen und Organisation



Prof. Block



Prof. Sältzer



Dr. Barth

Profil des Instituts

Soziale und politische Ungleichheiten

Lebenslauf und soziale Ungleichheit
Prof. Dr. Michael Feldhaus

Methoden der empirischen Sozialforschung
Prof. Dr. Sebastian Schnettler

Moderne Politische Theorie
Prof. Dr. Jan Sauermann

Politisches System Deutschlands
Dr. Christina-Marie Juen
(Verwaltung der Professur)

Sozialstrukturanalyse
Prof. Dr. Martin Heidenreich

Soziologie sozialer Ungleichheiten
Prof. Dr. Gundula Zoch

Wissen und Organisation

Comparative Politics
Prof. Dr. Torsten Selck

Organisation und Innovation
Prof. Dr. Jannika Mattes

Politische Bildung/Politikdidaktik
Prof. Dr. Tonio Oeftering

Sozialtheorie
Prof. Dr. Katharina Block

Sozialwissenschaftliche Theorie
Dr. Jonas Barth
(Verwaltung der Professur)

Digital Social Science
Prof. Dr. Marius Sältzer

Besonderheiten des „Oldenburger Modells“

1. Kombination Soziologie und Politik
2. Theorie- & Methodenorientierung
3. Interdisziplinarität & Internationalität
4. Berufsorientierung



Berufsorientierung

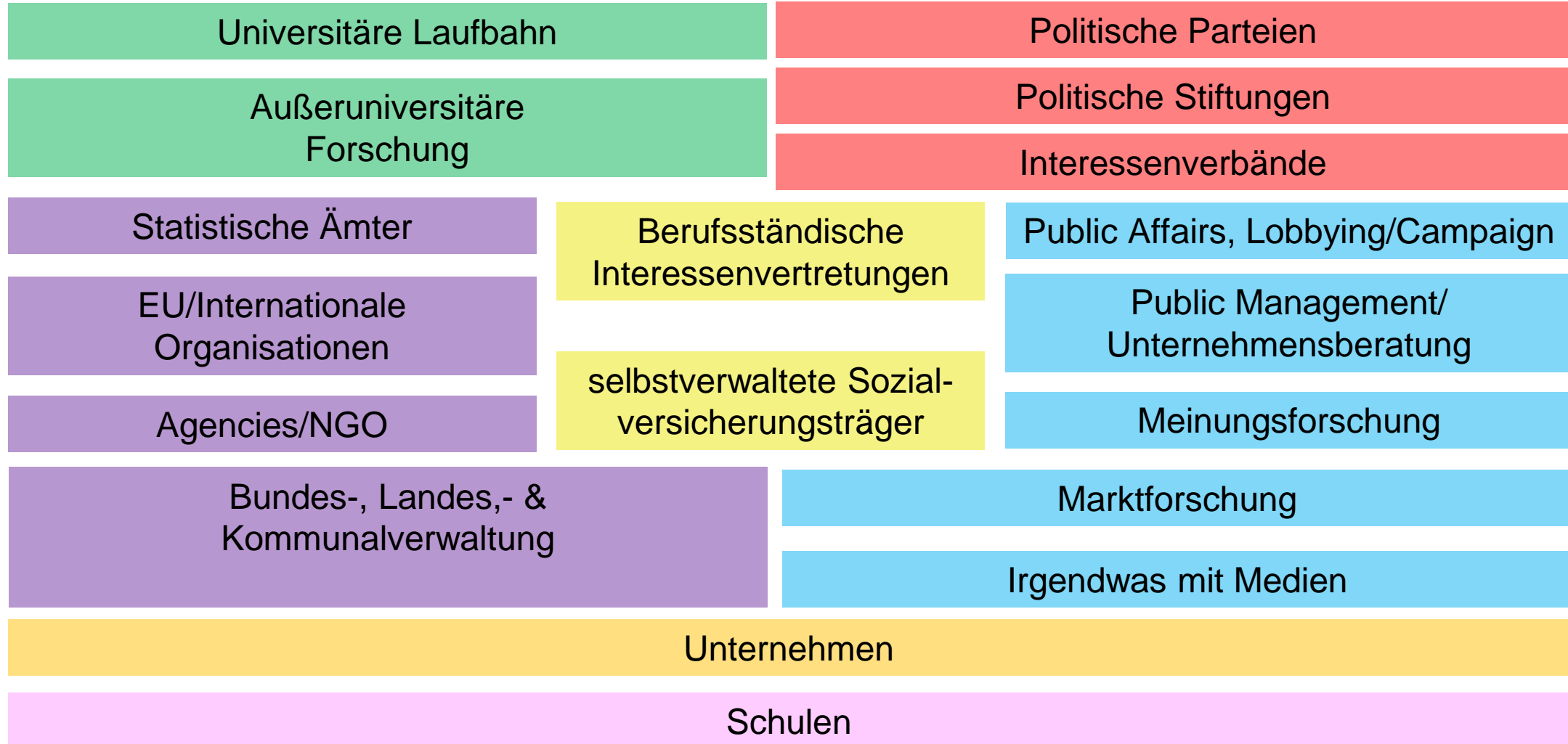

Agenda

1. Institut für Sozialwissenschaften Oldenburg
- 2. Studiengänge, Studieninhalte und Lehrende**
3. Vorstellung des Fachschaftsrats
4. Studieren im Ausland
5. Fragen der Studierenden

Studiengänge am Institut für Sozialwissenschaften

- Modularisierter Aufbau des Studiums
 - Fach-Bachelor, 120 KP
 - Zwei-Fächer-Bachelor, 90KP
 - Zwei-Fächer-Bachelor, 60KP

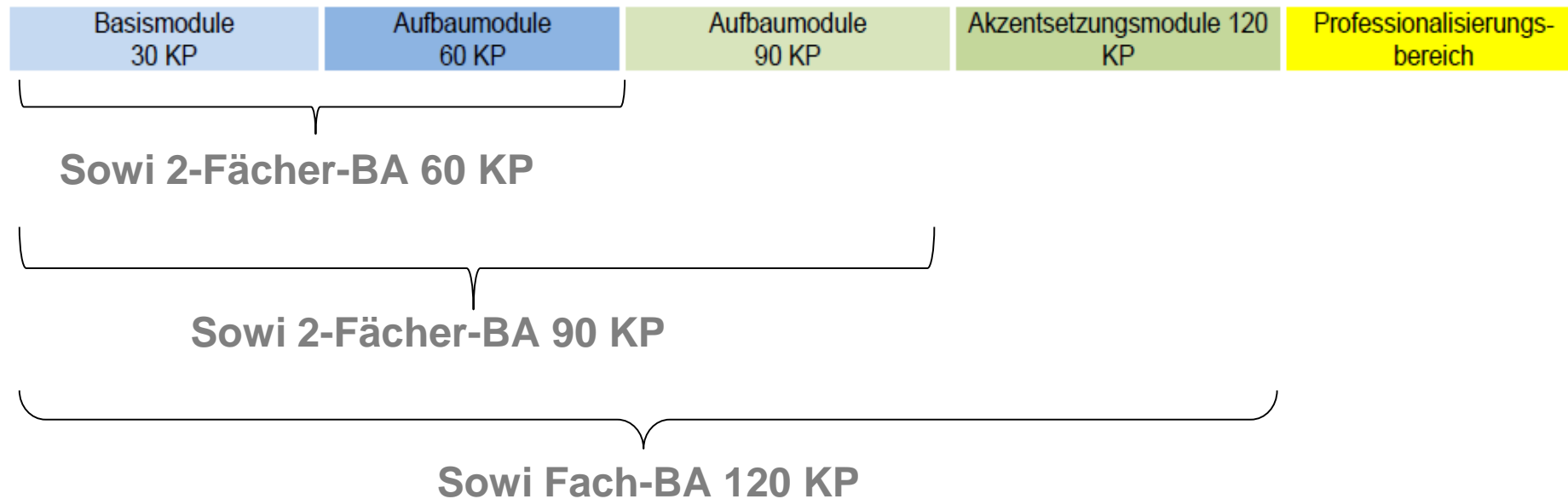

6. Semester	Bachelorarbeit (15 KP)		Prof.bereich 6KP	Prof.bereich 6KP	
5. Semester	Wahlpflichtbereich		Prof.bereich 6KP	Prof.bereich 6 KP	
	Wahlpflichtmodul Politikwissenschaft oder Soziologie* 6 KP	Wahlpflichtmodul Politikwissenschaft oder Soziologie* 6 KP			
4. Semester	Wahlpflichtmodul Politikwissenschaft oder Soziologie* 6 KP	Wahlpflichtmodul Politikwissenschaft oder Soziologie* 6 KP	sow261 Internationale Beziehungen 6 KP	sow590 Lehrforschung Teil II 1 SE / 6 KP	prx108 Praktikum 15 KP
3. Semester	sow059 Soziologische Theorie 6 KP	sow051 Politische Theorie 6 KP	sow269 Organisationssoziologie 6 KP	sow580 Lehrforschung Teil I 1 SE / 6 KP	
2. Semester	sow041 Sozialstrukturanalyse 6 KP	sow031 Politisches System Deutschlands und der EU 6 KP	sow275 Qualitative Sozialforschung 6 KP	sow475 Statistik II 6 KP	sow259 Mikrosoziologie 6 KP
1. Semester	sow019 Einführung i.d. Soziologie 6 KP	sow021 Einführung in die Politikwissenschaft 6 KP	sow239 Einführung in die Methoden der empirischen Sozialforschung 6 KP	sow469 Statistik I 6 KP	sow240 Einführung in das wissenschaftliche Arbeiten 6 KP
	Basismodule	Aufbaumodule	Akzentsetzung		Professionalisierungsbereich

Bereich Soziologie

- Soziale Ungleichheiten (sow650)
- Stadtsoziologie (sow651)
- Migrationssoziologie (sow652)
- Familiensoziologie (sow653)
- Lebenslaufsoziologie (sow654)
- Innovationssoziologie (sow655)
- Gesellschaftliche
Transitionsprozesse (sow656)
- Vertiefung Soziologische Theorie 1
(sow657)
- Vertiefung Soziologische Theorie 2
(sow658)
- Social Geography (sow659)
- Sociology of the European
Integration (sow660)

Bereich Politikwissenschaft

- Politische Soziologie (sow630)
- Politische Ökonomie (sow631)
- Moderne politische Theorien
(sow632)
- Vergleichende Analyse politischer
Systeme (sow633)

2-Fäch-Bachelor Studiengang Sozialwissenschaften (90 KP)					
6. Semester	Bachelorarbeit (15 KP)			Prof.bereich 6KP	Prof.bereich 6KP
5. Semester	Wahlpflichtbereich	2. Fach 6 KP	2. Fach 6 KP	Prof.bereich 6 KP	Prof.bereich 6 KP
	Wahlpflichtmodul Politikwissenschaft oder Soziologie* 6 KP				
4. Semester	Wahlpflichtmodul Politikwissenschaft oder Soziologie* 6 KP	2. Fach 6 KP	sow261 Internationale Beziehungen 6 KP	Prof.bereich 6 KP	prx108 Praktikum 15 KP
3. Semester	sow051 Politische Theorie 6 KP	sow059 Soziologische Theorie 6 KP	sow269 Organisationssoziologie 6 KP	2. Fach 6 KP	
2. Semester	sow041 Sozialstrukturanalyse 6 KP	sow031 Politisches System Deutschlands und der EU 6 KP	sow275 Qualitative Sozialforschung 6 KP	sow279 Mikrosoziologie 6 KP	2. Fach 6 KP
1. Semester	sow019 Einführung i.d. Soziologie 6 KP	sow021 Einführung i.d. Politikwissenschaften 6 KP	sow239 Einführung in die Methoden der empirischen Sozialforschung 6 KP	sow469 Statistik I 6 KP	sow240 Einführung in das wissenschaftliche Arbeiten 6 KP
	Basismodule	Aufbaumodule	Akzentsetzung	2. Fach	Professionalisierungsbereich

Studienverlaufsplan Zwei-Fächer-Bachelor, 60 KP - mit Lehramtsbezug

2-Fäch-Bachelor Studiengang Sozialwissenschaften (60 KP schulisches Berufsziel G/HR)					
6. Semester	Bachelorarbeit (15 KP)			2. Fach 6 KP	Prof.bereich 6KP
5. Semester	sow272 Vertiefung Didaktik der Politischen Bildung 6 KP	2. Fach 6 KP	2. Fach 6 KP	2. Fach 6 KP	Prof.bereich 6 KP
4. Semester	2. Fach 6 KP	2. Fach 6 KP	2. Fach 6 KP	2. Fach 6 KP	Prof.bereich 6 KP
3. Semester	sow051 Politische Theorie 6 KP	sow059 Soziologische Theorie 6 KP	2. Fach 6 KP	2. Fach 6 KP	prx102 ASP 9 KP
2. Semester	sow041 Sozialstrukturanalyse 6 KP	sow031 Politisches System Deutschlands und der EU 6 KP	sow270 Einführung in die Didaktik Pol. Bildung 6 KP	Prof.bereich 6 KP	prx101 Orientierungspraktikum 6 KP
1. Semester	sow019 Einführung i.d. Soziologie 6 KP	sow021 Einführung i.d. Politikwissenschaften 6 KP	sow239 Einführung in die Methoden der empirischen Sozialforschung 6 KP	sow469 Statistik I 6 KP	Prof.bereich 6KP
	Basismodule	Aufbaumodule	Akzentsetzung	2. Fach	Professionalisierungsbereich

Studienverlaufsplan Zwei-Fächer-Bachelor, 60 KP - ohne Lehramtsbezug

2-Fäch-Bachelor Studiengang Sozialwissenschaften (60 KP außerschulisch)					
6. Semester	Bachelorarbeit (15 KP)			2. Fach 6 KP	Prof.bereich 6KP
5. Semester	1 Wahlpflichtmodul Politikwissenschaft oder Soziologie 6 KP	2. Fach 6 KP	2. Fach 6 KP	2. Fach 6 KP	Prof.bereich 6 KP
4. Semester	2. Fach 6 KP	2. Fach 6 KP	2. Fach 6 KP	2. Fach 6 KP	Prof.bereich 6 KP
3. Semester	sow051 Politische Theorie 6 KP	sow059 Soziologische Theorie 6 KP	2. Fach 6 KP	2. Fach 6 KP	prx108 Praktikum 15 KP
2. Semester	sow041 Sozialstrukturanalyse 6 KP	sow031 Politisches System Deutschlands und der EU 6 KP	sow275 Qualitative Sozialforschung 6 KP	Prof.bereich 6 KP	
1. Semester	sow019 Einführung i.d. Soziologie 6 KP	sow021 Einführung i.d. Politikwissenschaften 6 KP	sow239 Einführung in die Methoden der empirischen Sozialforschung 6 KP	sow469 Statistik I 6 KP	Prof.bereich 6KP
	Basismodule	Aufbaumodule		2. Fach	Professionalisierungsbereich



www.uol.de/sozialstrukturanalyse

Forschungsprofil der AG Sozialstrukturanalyse

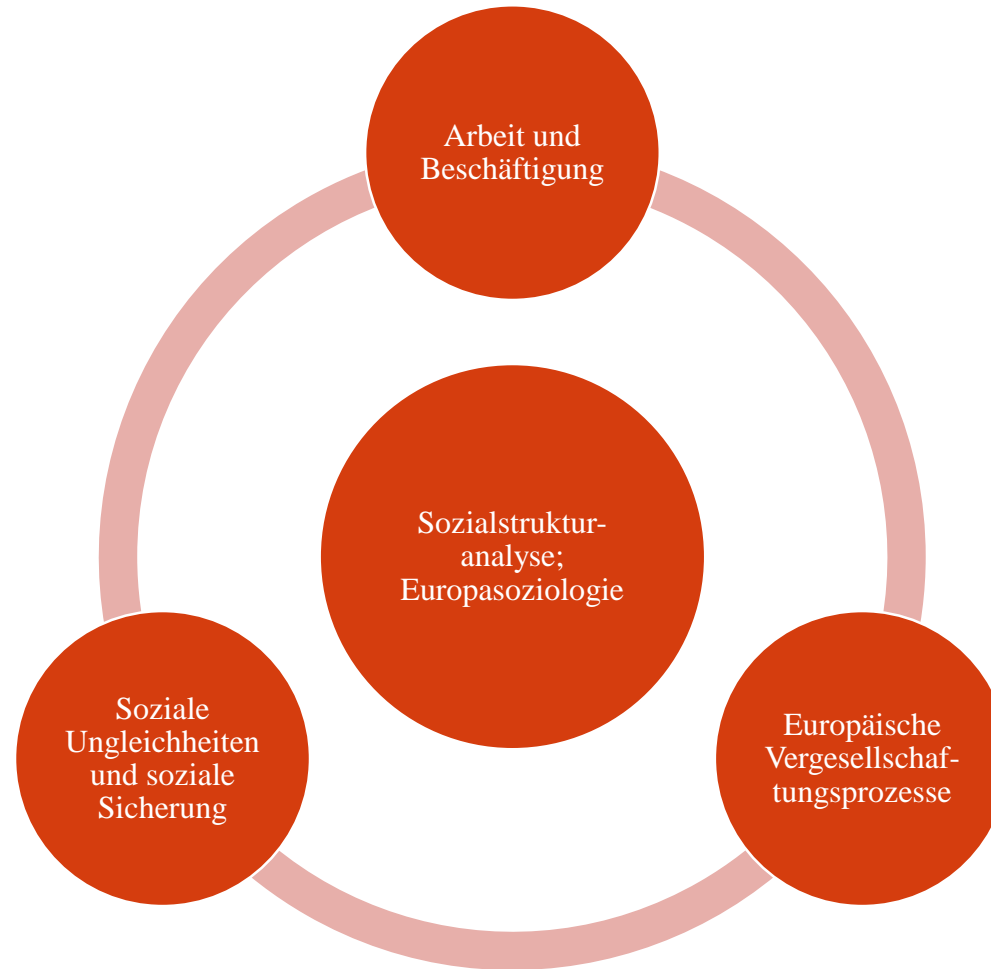

6. Semester	Bachelorarbeit (15 KP)		Prof.bereich 6KP	Prof.bereich 6KP
5. Semester	Wahlpflichtbereich		Prof.bereich 6KP	Prof.bereich 6 KP
	Wahlpflichtmodul Politikwissenschaft oder Soziologie* 6 KP	Wahlpflichtmodul Politikwissenschaft oder Soziologie* 6 KP		
4. Semester	Wahlpflichtmodul Politikwissenschaft oder Soziologie* 6 KP	sow660 Sociology of the European Integration 6 KP	sow261 Internationale Beziehungen 6 KP	sow590 Lehrforschung Teil II 1 SE / 6 KP
3. Semester	sow059 Soziologische Theorie 6 KP	sow051 Politische Theorie 6 KP	sow269 Organisationssoziologie 6 KP	sow580 Lehrforschung Teil I 1 SE / 6 KP
2. Semester	sow041 Sozialstrukturanalyse 6 KP	sow031 Politisches System Deutschlands und der EU 6 KP	sow275 Qualitative Sozialforschung 6 KP	sow475 Statistik II 6 KP
1. Semester	sow019 Einführung i.d. Soziologie 6 KP	sow021 Einführung in die Politikwissenschaft 6 KP	sow239 Einführung in die Methoden der empirischen Sozialforschung 6 KP	sow469 Statistik I 6 KP
	Basismodule	Aufbaumodule	Akzentsetzung	
				Professionalisierungsbereich

AG Politisches System Deutschlands



Dr. Christina-Marie Juen
(Verwaltung der Professur)



Sebastian Hemesath



Dr. Robin Graichen



Petra Oetken-Brinkmann



Florian Erlbruch

Website:
<https://uol.de/polsys>



Wie lässt sich erklären, dass es weniger weibliche Abgeordnete in den Parlamenten gibt?

Welchen Effekt haben populistische Parteien auf die Demokratie?

Welchen Einfluss haben politische Einstellungen sowie Einstellungen gegenüber Technik auf die Bewertung von selbstfahrenden Fahrzeugen?

6. Semester	Bachelorarbeit (15 KP)			Prof.bereich 6KP	Prof.bereich 6KP
5. Semester	Wahlpflichtbereich		Prof.bereich 6KP	Prof.bereich 6 KP	Prof.bereich 6 KP
	sow631 Politische Ökonomie 6 KP	Wahlpflichtmodul Politikwissenschaft oder Soziologie* 6 KP			
4. Semester	sow630 Politische Soziologie 6 KP	Wahlpflichtmodul Politikwissenschaft oder Soziologie* 6 KP	sow261 Internationale Beziehungen 6 KP	sow590 Lehrforschung Teil II 1 SE / 6 KP	prx108 Praktikum 15 KP
3. Semester	sow059 Soziologische Theorie 6 KP	sow051 Politische Theorie 6 KP	sow269 Organisationssoziologie 6 KP	sow580 Lehrforschung Teil I 1 SE / 6 KP	
2. Semester	sow041 Sozialstrukturanalyse 6 KP	sow031 Politisches System Deutschlands und der EU 6 KP	sow275 Qualitative Sozialforschung 6 KP	sow475 Statistik II 6 KP	sow259 Mikrosoziologie 6 KP
1. Semester	sow019 Einführung i.d. Soziologie 6 KP	sow021 Einführung in die Politikwissenschaft 6 KP	sow239 Einführung in die Methoden der empirischen Sozialforschung 6 KP	sow469 Statistik I 6 KP	sow240 Einführung in das wissenschaftliche Arbeiten 6 KP
	Basismodule	Aufbaumodule	Akzentsetzung		Professionalisierungsbereich



Prof. Dr. Gundula Zoch



MA Susanne Schmid



BA Linda Jespersen



Kerstin Zemke



Isolde Heyen

Studentische Hilfskräfte:

Frederike Schürmann

Hannah Prechsel

Rika Mertesdorf

Forschungsprofil AG Soziale Ungleichheiten

- Theoriegeleitete Untersuchung von Ursachen und Folgen sozialer Ungleichheiten
- Methodische Ausrichtung: quantitative Forschungsmethoden



Mehr Infos: <https://uol.de/sozialwissenschaften/soziologie-sozialer-ungleichheiten>

Arbeitsgruppen in der Lehre: AG Prof. Zoch

6. Semester	Bachelorarbeit (15 KP)			Prof.bereich 6KP	Prof.bereich 6KP
5. Semester	Wahlpflichtbereich		Prof.bereich 6KP	Prof.bereich 6 KP	Prof.bereich 6 KP
	Wahlpflichtmodul Politikwissenschaft oder Soziologie* 6 KP	sow650 Soziale Ungleichheiten 6 KP			
4. Semester	Wahlpflichtmodul Politikwissenschaft oder Soziologie* 6 KP	sow650 Soziale Ungleichheiten 6 KP	sow261 Internationale Beziehungen 6 KP	sow590 Lehrforschung Teil II 1 SE / 6 KP	prx108 Praktikum 15 KP
3. Semester	sow059 Soziologische Theorie 6 KP	sow051 Politische Theorie 6 KP	sow269 Organisationssoziologie 6 KP	sow580 Lehrforschung Teil I 1 SE / 6 KP	
2. Semester	sow041 Sozialstrukturanalyse 6 KP	sow031 Politisches System Deutschlands und der EU 6 KP	sow275 Qualitative Sozialforschung 6 KP	sow475 Statistik II 6 KP	sow259 Mikrosoziologie 6 KP
1. Semester	sow019 Einführung i.d. Soziologie 6 KP	sow021 Einführung in die Politikwissenschaft 6 KP	sow239 Einführung in die Methoden der empirischen Sozialforschung 6 KP	sow469 Statistik I 6 KP	sow240 Einführung in das wissenschaftliche Arbeiten 6 KP
	Basismodule	Aufbaumodule	Akzentsetzung		Professionalisierungsbereich



Website des
Arbeitsbereichs:
www.uol.de/mesf

Forschungsprofil AG Methoden der empirischen Sozialforschung

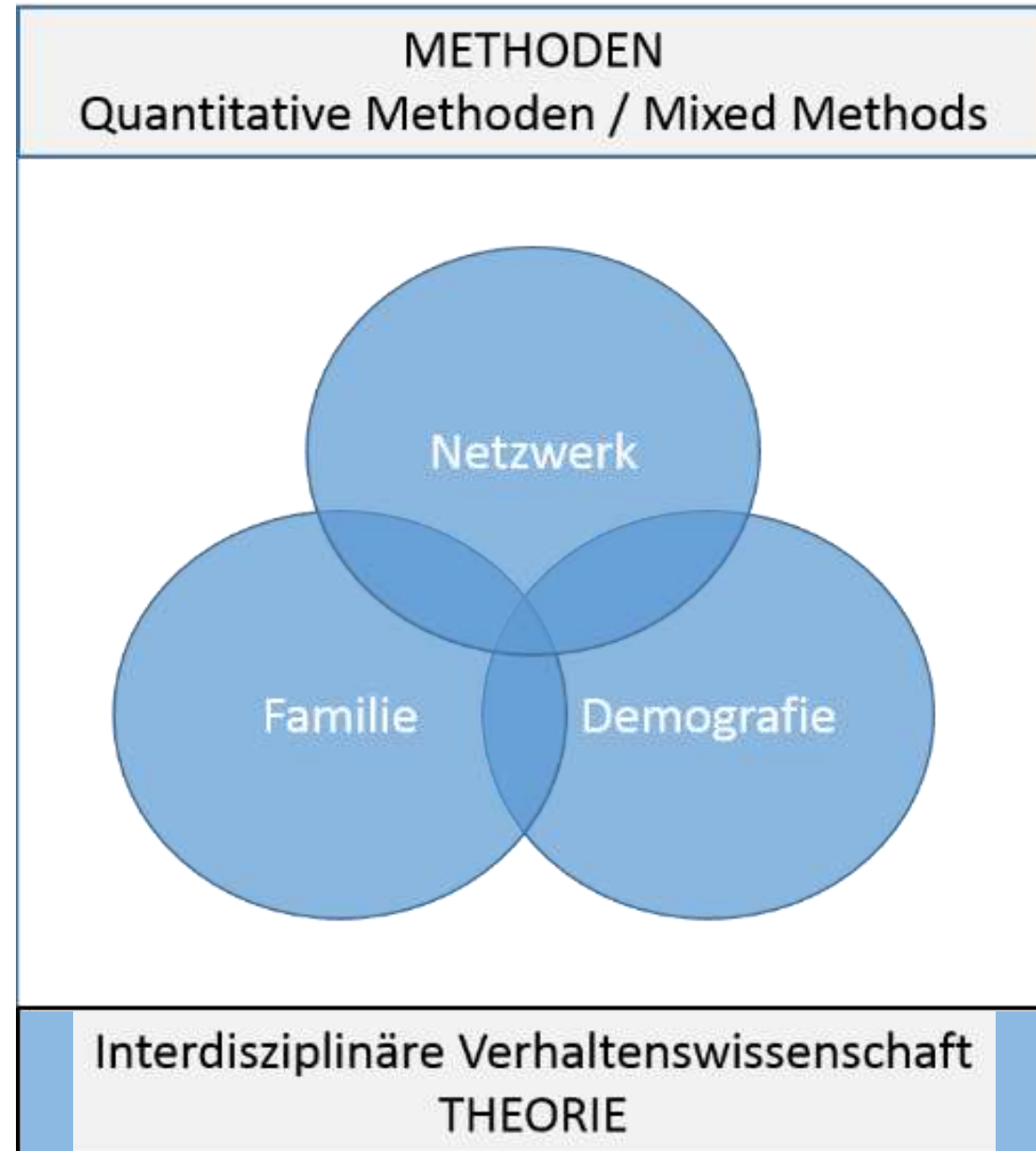

6. Semester	Bachelorarbeit (15 KP)		Prof.bereich 6KP	Prof.bereich 6KP
5. Semester	Wahlpflichtbereich		Prof.bereich 6KP	Prof.bereich 6 KP
	Wahlpflichtmodul Politikwissenschaft oder Soziologie* 6 KP	Wahlpflichtmodul Politikwissenschaft oder Soziologie* 6 KP		
4. Semester	Wahlpflichtmodul Politikwissenschaft oder Soziologie* 6 KP	sow654 Lebenslauf- soziologie 6 KP	sow261 Internationale Beziehungen 6 KP	sow590 Lehrforschung Teil II 1 SE / 6 KP
3. Semester	sow059 Soziologische Theorie 6 KP	sow051 Politische Theorie 6 KP	sow269 Organisationssoziologie 6 KP	sow580 Lehrforschung Teil I 1 SE / 6 KP
2. Semester	sow041 Sozialstrukturanalyse 6 KP	sow031 Politisches System Deutschlands und der EU 6 KP	sow275 Qualitative Sozialforschung 6 KP	sow475 Statistik II 6 KP
1. Semester	sow019 Einführung i.d. Soziologie 6 KP	sow021 Einführung in die Politikwissenschaft 6 KP	sow239 Einführung in die Methoden der empirischen Sozialforschung 6 KP	sow469 Statistik I 6 KP
	Basismodule	Aufbaumodule	Akzentsetzung	
				Professionalisierungsbereich

AG Lebenslauf und soziale Ungleichheiten

Personen



Monika Schlegel



Ana Brömmelhaus



Tim Baalman



Meike Rau



Nadine Hüllbrock

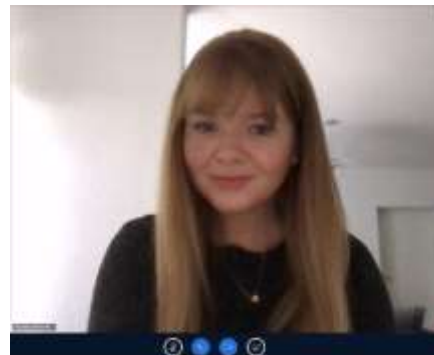

Michelle Murken



Christine Meyenberg



Michael Feldhaus

AG Lebenslauf und soziale Ungleichheiten

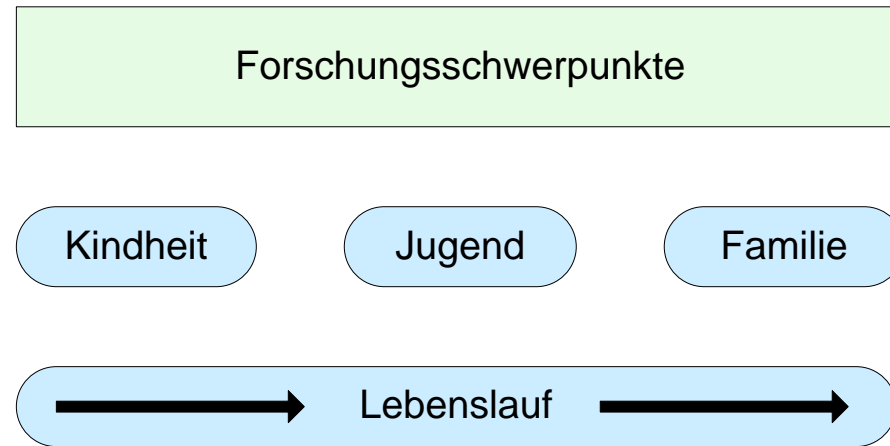

Aktuelle Arbeiten:

- Familiendynamiken in der häuslichen Intensivmedizin (Beatmung von Kindern)
- Familiäre Einflussfaktoren auf den Schulabsentismus bei Kindern mit Förderbedarfen
- Partizipationsmöglichkeiten für Studierende durch digitale Lehr- und Lernformate
- Kulturelle Aktivitäten von Kindern und Jugendlichen
- School-to-Work-Transitions

Arbeitsgruppen in der Lehre: AG Feldhaus

6. Semester	Bachelorarbeit (15 KP)		Prof.bereich 6KP	biw210 Sozialisation – Erziehung - Bildung 6 KP
5. Semester	Wahlpflichtbereich		Prof.bereich 6KP	Prof.bereich 6 KP
	Wahlpflichtmodul Politikwissenschaft oder Soziologie* 6 KP	sow6 Familien- soziologie 6 KP		
4. Semester	Wahlpflichtmodul Politikwissenschaft oder Soziologie* 6 KP	Wahlpflichtmodul Politikwissenschaft oder Soziologie* 6 KP	sow261 Internationale Beziehungen 6 KP	sow590 Lehrforschung Teil II 1 SE / 6 KP
3. Semester	sow059 Soziologische Theorie 6 KP	sow051 Politische Theorie 6 KP	sow269 Organisationssoziologie 6 KP	sow580 Lehrforschung Teil I 1 SE / 6 KP
2. Semester	sow041 Sozialstrukturanalyse 6 KP	sow031 Politisches System Deutschlands und der EU 6 KP	sow275 Qualitative Sozialforschung 6 KP	sow475 Statistik II 6 KP
1. Semester	sow019 Einführung i.d. Soziologie 6 KP	sow021 Einführung in die Politikwissenschaft 6 KP	sow239 Einführung in die Methoden der empirischen Sozialforschung 6 KP	sow469 Statistik I 6 KP
	Basismodule	Aufbaumodule	Akzentsetzung	
				Professionalisierungsbereich

AG Sozialwissenschaftliche Theorie (AST)



Dr. Jonas Barth
(Verwaltung der Professur)



Dr. Catharina Peeck-Ho



Dr. Hironori
Matsuzaki



Ronja Schröder



Tessa Kuhrmeyer



Diana Ahlers



Şüheda Tozlu



Jan Röhrich

Forschungsprofil der AG Sozialwissenschaftliche Theorie (AST)



Arbeitsgruppen in der Lehre: AG Barth

6. Semester	Bachelorarbeit (15 KP)		Prof.bereich 6KP	Prof.bereich 6KP
5. Semester	Wahlpflichtbereich		Prof.bereich 6KP	Prof.bereich 6 KP
	Wahlpflichtmodul Politikwissenschaft oder Soziologie* 6 KP	Wahlpflichtmodul Politikwissenschaft oder Soziologie* 6 KP		
4. Semester	Wahlpflichtmodul Politikwissenschaft oder Soziologie* 6 KP	sow6 Vertiefung Soziologische Theorie 6 KP	sow261 Internationale Beziehungen 6 KP	sow590 Lehrforschung Teil II 1 SE / 6 KP
3. Semester	sow059 Soziologische Theorie 6 KP	sow051 Politische Theorie 6 KP	sow269 Organisationssoziologie 6 KP	sow580 Lehrforschung Teil I 1 SE / 6 KP
2. Semester	sow041 Sozialstrukturanalyse 6 KP	sow031 Politisches System Deutschlands und der EU 6 KP	sow275 Qualitative Sozialforschung 6 KP	sow475 Statistik II 6 KP
1. Semester	sow019 Einführung i.d. Soziologie 6 KP	sow021 Einführung in die Politikwissenschaft 6 KP	sow239 Einführung in die Methoden der empirischen Sozialforschung 6 KP	sow469 Statistik I 6 KP
	Basismodule	Aufbaumodule	Akzentsetzung	
				Professionalisierungsbereich

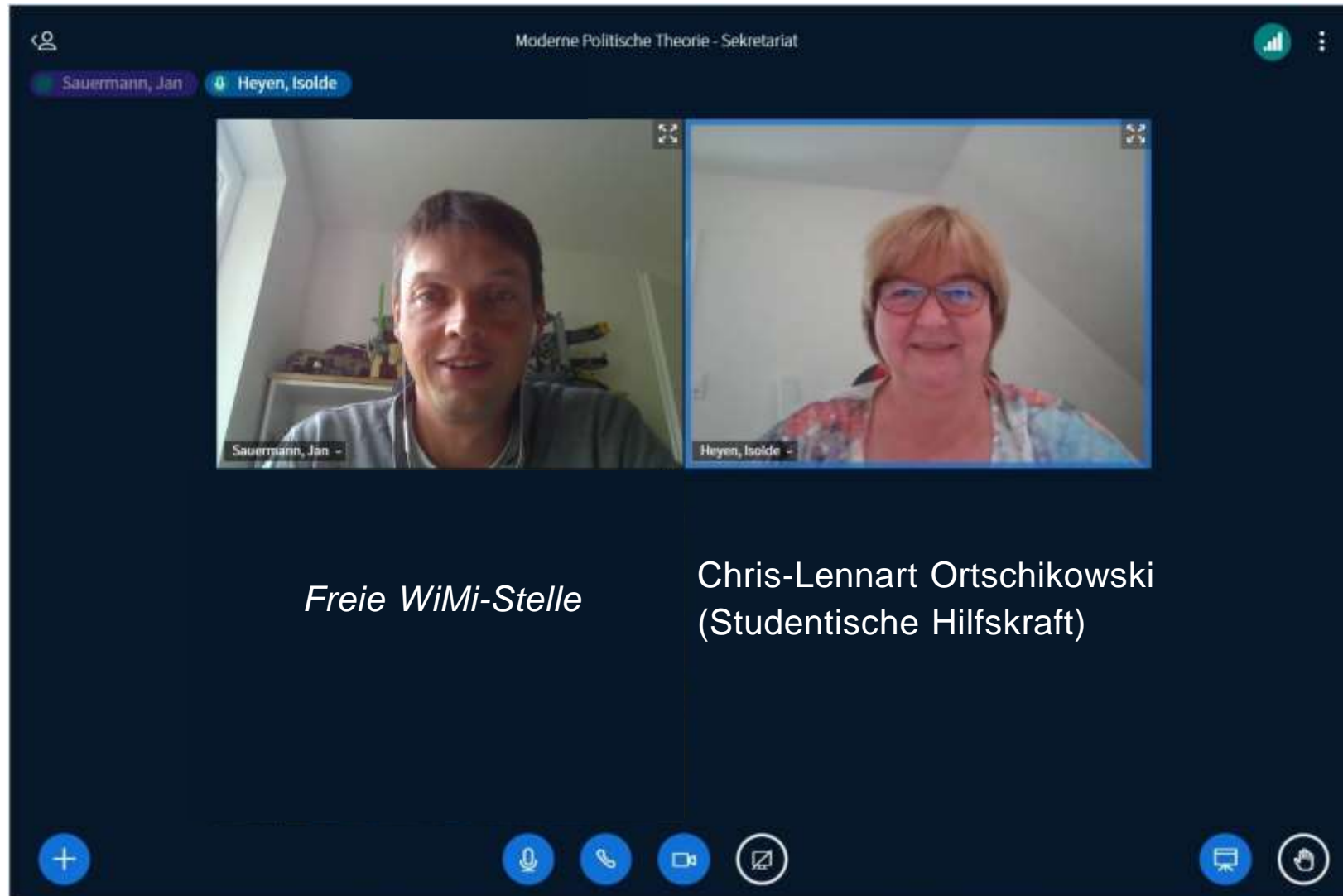

Website: <https://uol.de/sozialwissenschaften/ungleichheiten/moderne-politische-theorie>

AG Moderne Politische Theorie

Lehrstuhlprofil

Moderne Politische Theorie

- Normative Politische Theorie/ Politische Philosophie und Ideengeschichte
 - Wie sollen die Dinge sein?
- **Empirisch-analytische Theorie / Positive Politische Theorie**
 - Wie sind die Dinge tatsächlich?

Forschungsschwerpunkte

- Gerechtigkeitsforschung
 - Fairness
 - Solidarität
- Kollektives Entscheiden
 - Neue Abstimmungsmechanismen
- Koalitionstheorien
- Delegationstheorien

Methodologische Ausrichtung

- Labor- und Onlineexperimente

Arbeitsgruppen in der Lehre: AG Prof. Sauermann

6. Semester	Bachelorarbeit (15 KP)		Prof.bereich 6KP	Prof.bereich 6KP
5. Semester	Wahlpflichtbereich		Prof.bereich 6KP	Prof.bereich 6 KP
	Wahlpflichtmodul Politikwissenschaft oder Soziologie* 6 KP	Wahlpflichtmodul Politikwissenschaft oder Soziologie* 6 KP		
4. Semester	sow632 Moderne politische Theorien 6 KP	Wahlpflichtmodul Politikwissenschaft oder Soziologie* 6 KP	sow261 Internationale Beziehungen 6 KP	sow590 Lehrforschung Teil II 1 SE / 6 KP
3. Semester	sow059 Soziologische Theorie 6 KP	sow051 Politische Theorie 6 KP	sow269 Organisationssoziologie 6 KP	sow580 Lehrforschung Teil I 1 SE / 6 KP
2. Semester	sow041 Sozialstrukturanalyse 6 KP	sow031 Politisches System Deutschlands und der EU 6 KP	sow275 Qualitative Sozialforschung 6 KP	sow475 Statistik II 6 KP
1. Semester	sow019 Einführung i.d. Soziologie 6 KP	sow021 Einführung in die Politikwissenschaft 6 KP	sow239 Einführung in die Methoden der empirischen Sozialforschung 6 KP	sow469 Statistik I 6 KP
	Basismodule	Aufbaumodule	Akzentsetzung	
				Professionalisierungsbereich



<https://uol.de/orginn>

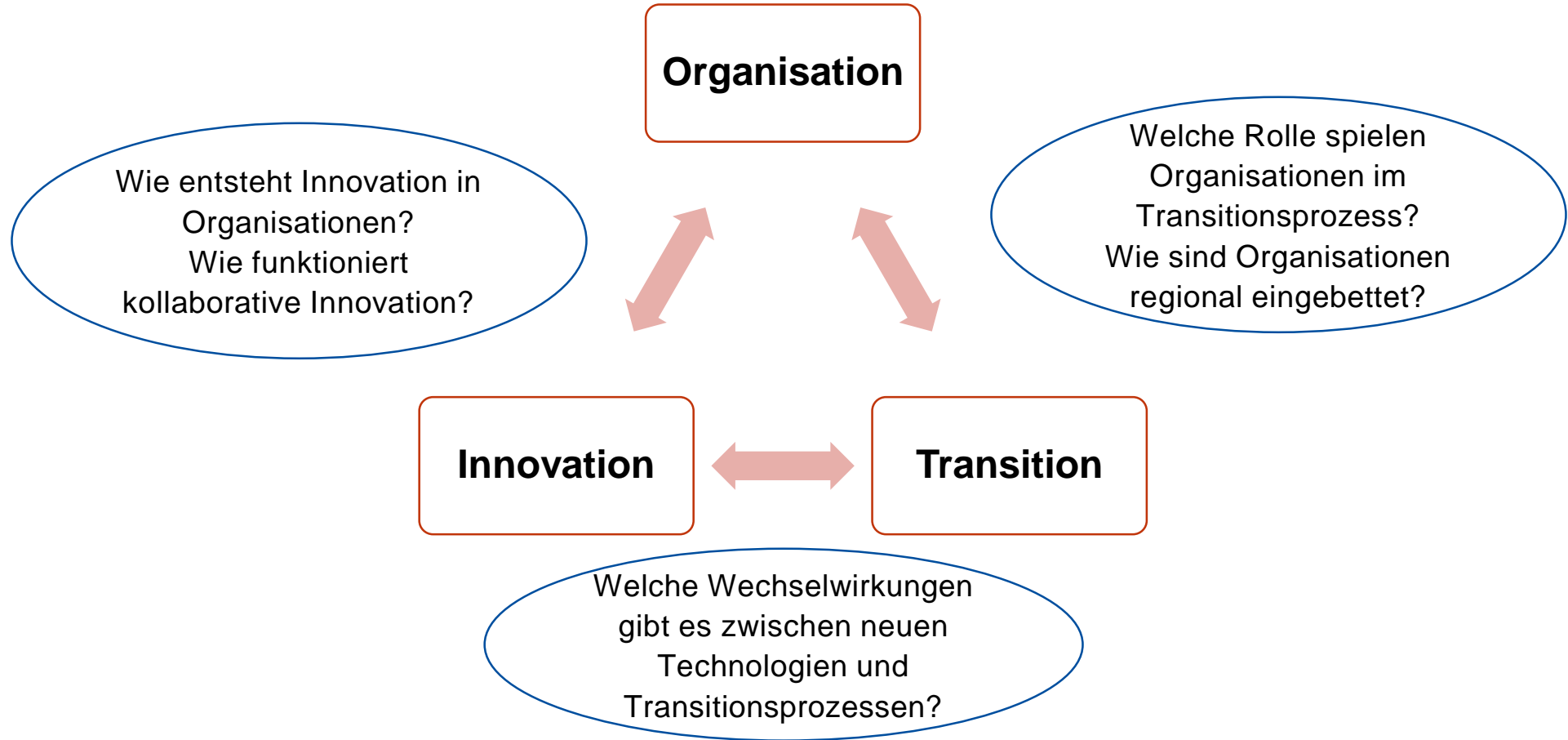

Arbeitsgruppen in der Lehre: AG Prof. Mattes

6. Semester	Bachelorarbeit (15 KP)			Prof.bereich 6KP	pb012 / sow398 Globalisierung und Gesellschaft 6 KP
5. Semester	Wahlpflichtbereich		Prof.bereich 6KP	Prof.bereich 6 KP	Prof.bereich 6 KP
	Wahlpflichtmodul Politikwissenschaft oder Soziologie* 6 KP	sow656 Gesellschaftliche Transitionsprozesse 6 KP			
4. Semester	Wahlpflichtmodul Politikwissenschaft oder Soziologie* 6 KP	sow655 Innovations- soziologie 6 KP	sow261 Internationale Beziehungen 6 KP	sow590 Lehrforschung Teil II 1 SE / 6 KP	prx108 Praktikum 15 KP
3. Semester	sow059 Soziologische Theorie 6 KP	sow051 Politische Theorie 6 KP	sow269 Organisationssoziologie 6 KP	sow580 Lehrforschung Teil I 1 SE / 6 KP	
2. Semester	sow041 Sozialstrukturanalyse 6 KP	sow031 Politisches System Deutschlands und der EU 6 KP	sow275 Qualitative Sozialforschung 6 KP	sow475 Statistik II 6 KP	sow259 Mikrosoziologie 6 KP
1. Semester	sow019 Einführung i.d. Soziologie 6 KP	sow021 Einführung in die Politikwissenschaft 6 KP	sow239 Einführung in die Methoden der empirischen Sozialforschung 6 KP	sow469 Statistik I 6 KP	sow240 Einführung in das wissenschaftliche Arbeiten 6 KP
	Basismodule	Aufbaumodule	Akzentsetzung		Professionalisierungsbereich

AG Digital Social Science



Christina Dahn



Marius Sältzer



Niklas Buscher



Leon Sauter



Tanja Sluiter

AG Digital Social Science

- Digitale Kommunikation
 - Social Media
 - Digitale Wahlkämpfe
- Computergestützte Methoden
 - Automatische Textanalyse
 - Bildanalyse
 - Maschinelles Lernen



6. Semester	Bachelorarbeit (15 KP)		Prof.bereich 6KP	Prof.bereich 6KP
5. Semester	Wahlpflichtbereich		Prof.bereich 6KP	Prof.bereich 6 KP
	Wahlpflichtmodul Politikwissenschaft oder Soziologie* 6 KP	Wahlpflichtmodul Politikwissenschaft oder Soziologie* 6 KP		
4. Semester	Wahlpflichtmodul Politikwissenschaft oder Soziologie* 6 KP	Wahlpflichtmodul Politikwissenschaft oder Soziologie* 6 KP	sow261 Internationale Beziehungen 6 KP	sow590 Lehrforschung Teil II 1 SE / 6 KP
3. Semester	sow059 Soziologische Theorie 6 KP	sow051 Politische Theorie 6 KP	sow269 Organisationssoziologie 6 KP	sow580 Lehrforschung Teil I 1 SE / 6 KP
2. Semester	sow041 Sozialstrukturanalyse 6 KP	sow031 Politisches System Deutschlands und der EU 6 KP	sow275 Qualitative Sozialforschung 6 KP	sow475 Statistik II 6 KP
1. Semester	sow019 Einführung i.d. Soziologie 6 KP	sow021 Einführung in die Politikwissenschaft 6 KP	sow239 Einführung in die Methoden der empirischen Sozialforschung 6 KP	sow469 Statistik I 6 KP
	Basismodule	Aufbaumodule	Akzentsetzung	
				Professionalisierungsbereich

AG Vergleichende Politikwissenschaft



Prof. Dr. Torsten J. Selck



**Rudolf Lange,
Konteradmiral a.D.,
Senator a.D.**



**Martin Erdmann,
Botschafter a.D.**



Kanita Abazi



**Hon.-prof. Arno
Schreiber,
Stadtdirektor a.D.**



Niklas Buscher



Frank Raasch

Forschungsschwerpunkte

- Recht und Politik
- Institutionen und Organisationen
- Verfassung und Gesetzgebung
- Public Policy, u.a. Wissenschafts- und Hochschulpolitik

➔ <https://uol.de/en/cp/>

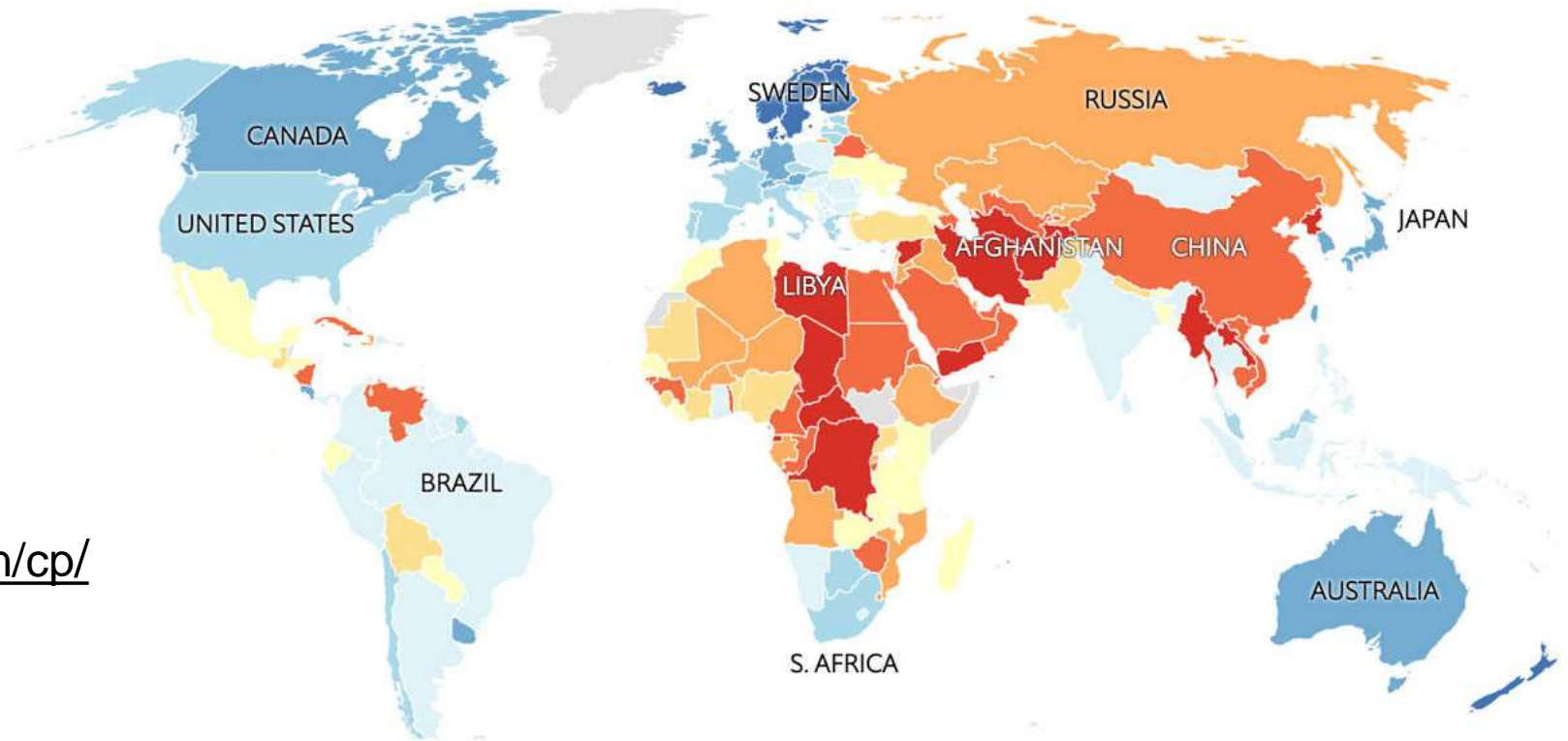

<https://www.economist.com/graphic-detail/2022/02/09/a-new-low-for-global-democracy>

Arbeitsgruppen in der Lehre: AG Prof. Selck

6. Semester	Bachelorarbeit (15 KP)			Prof.bereich 6KP	Prof.bereich 6KP
5. Semester	Wahlpflichtbereich		Prof.bereich 6KP	Prof.bereich 6 KP	sow214 Politik im Mehrebenensystem 6 KP
	sow633 Vergleich. Analyse polit. Systeme 6 KP	Wahlpflichtmodul Politikwissenschaft oder Soziologie* 6 KP			
4. Semester	Wahlpflichtmodul Politikwissenschaft oder Soziologie* 6 KP	Wahlpflichtmodul Politikwissenschaft oder Soziologie* 6 KP	sow261 Internationale Beziehungen 6 KP	sow590 Lehrforschung Teil II 1 SE / 6 KP	prx108 Praktikum 15 KP
3. Semester	sow059 Soziologische Theorie 6 KP	sow051 Politische Theorie 6 KP	sow269 Organisationssoziologie 6 KP	sow580 Lehrforschung Teil I 1 SE / 6 KP	
2. Semester	sow041 Sozialstrukturanalyse 6 KP	sow031 Politisches System Deutschlands und der EU 6 KP	sow275 Qualitative Sozialforschung 6 KP	sow475 Statistik II 6 KP	
1. Semester	sow019 Einführung i.d. Soziologie 6 KP	sow021 Einführung in die Politikwissenschaft 6 KP	sow239 Einführung in die Methoden der empirischen Sozialforschung 6 KP	sow469 Statistik I 6 KP	sow240 Einführung in das wissenschaftliche Arbeiten 6 KP
	Basismodule	Aufbaumodule	Akzentsetzung		Professionalisierungsbereich

Personen



Prof. Dr. Tonio
Oeftering



Nikolaj Schulte-
Wörmann



Sara Poma Poma



Annegret Jansen



Dr. Sven Rößler

AG Politische Bildung

Arbeits- und Forschungsschwerpunkte

- Politische Theorie und Politische Bildung
- Außerschulische politische Jugend- und politische Erwachsenenbildung
- Internationalisierung der Politischen Bildung
- Politische und Kulturelle Bildung, insb. politische Musik und Politische Bildung
- Lebensweltorientierung und Politische Bildung
- Politische Bildung und Menschenrechtsbildung
- Widerstand und Politische Bildung
- Didaktik der Moderne
- Bildung für nachhaltige Entwicklung (BNE) und Politische Bildung

2-Fäch-Bachelor Studiengang Sozialwissenschaften (60 KP schulisches Berufsziel G/HR)					
6. Semester	Bachelorarbeit (15 KP)			2. Fach 6 KP	Prof.bereich 6KP
5. Semester	sow272 Vertiefung Didaktik der Politischen Bildung 6 KP	2. Fach 6 KP	2. Fach 6 KP	2. Fach 6 KP	Prof.bereich 6 KP
4. Semester	2. Fach 6 KP	2. Fach 6 KP	2. Fach 6 KP	2. Fach 6 KP	Prof.bereich 6 KP
3. Semester	sow051 Politische Theorie 6 KP	sow059 Soziologische Theorie 6 KP	2. Fach 6 KP	2. Fach 6 KP	prx102 ASP 9 KP
2. Semester	sow041 Sozialstrukturanalyse 6 KP	sow031 Politisches System Deutschlands und der EU 6 KP	sow270 Einführung in die Didaktik Pol. Bildung 6 KP	Prof.bereich 6 KP	prx101 Orientierungspraktikum 6 KP
1. Semester	sow019 Einführung i.d. Soziologie 6 KP	sow021 Einführung i.d. Politikwissenschaften 6 KP	sow239 Einführung in die Methoden der empirischen Sozialforschung 6 KP	sow469 Statistik I 6 KP	Prof.bereich 6KP
	Basismodule	Aufbaumodule	Akzentsetzung	2. Fach	Professionalisierungsbereich

Weitere Informationsquellen und Ansprechpersonen

Fragen zur Gestaltung des Studiums

- Fachstudienberatung: Prof. Dr. M. Heidenreich (Bachelor und Master Sozialwissenschaften, Master Social Sciences)
- Fachstudienberatung: Prof. Dr. T. Oeftering (MEd Politik/Politik-Wirtschaft)
- Praktikumsbeauftragter: Dr. Sven Broschinski
- Internationalisierungsbeauftragter: Prof. Dr. Martin Heidenreich
- Koordinator für Studium und Lehre FK1: Kay Uphoff

Fragen zum Prüfungsverfahren allgemein

- Prüfungsordnung, Studienordnung und Studienhandbuch (PDF-Dateien: Webseiten des Prüfungsamtes und des Instituts (www.uol.de/sozialwissenschaften))
- E-Learning: STUD.IP
- Prüfungsamt: p-amt.fk1.fk2.dez3@uol.de

Härtefallregelung

Bei der Vergabe der Plätze werden Studierende mit einem sogenannten "Härtefallgrund" vorrangig behandelt.

- Schwerwiegende längerfristige Erkrankung oder Behinderung
- Betreuung eines Kindes bis zum 14. Lebensjahr im eigenen Haushalt.
- Pflege naher Angehöriger (Eltern, Ehegatten, Lebenspartner, Geschwister oder Kinder)
- Studierende eines Kooperationsfaches an der Universität Bremen
- Aktive Mitarbeit in den Gremien der Fakultät I

Wichtig! Eine berufliche Tätigkeit wird nicht als Härtefall gewertet.

Für die Inanspruchnahme ist ein formloser Antrag per E-Mail an haertefall-sowi@uol.de notwendig.

Studierende, die einen Härtefall nachweisen können, werden auf einer anonymisierten Liste in Stud.IP eingetragen und bei der Verteilung der Plätze im Anmeldeverfahren nach Prioritäten (Losverfahren) vorrangig berücksichtigt.

Zeitmanagement und Studienorganisation

Erstellung des Studien- und Stundenplans

- Orientierungshilfen nutzen (STUD.IP), Webseiten des Instituts und der Lehrenden
- Auf Regelstudienzeit planen

Lerntaktik und Klausurvorbereitung

- Vorlesungsskripte besorgen
- Literaturempfehlungen ausleihen/kopieren/kaufen
- Zeitnahe Vor- und Nachbereitung
- Mitdenken statt mitschreiben
- Nicht nur auswendig lernen, sondern auch Zusammenhänge lernen
- Bilden Sie Lerngruppen!

Prüfungen und Klausuren

- Meldefristen beachten

Agenda

1. Institut für Sozialwissenschaften Oldenburg
2. Studiengänge, Studieninhalte und Lehrende
- 3. Vorstellung des Fachschaftsrats**
4. Studieren im Ausland
5. Fragen der Studierenden

Fachschaft Sozialwissenschaften

- Nutzen Sie die Angebote der Fachschaft – gerade auch zu Beginn des Studiums!
- Aktive Beteiligung in den Fachschaften ist sehr wichtig und erwünscht!

Fachschaftsrat Sozialwissenschaften



Gliederung

1. Unsere Aufgaben
2. O-Wochen Plan
3. Erstifahrt
4. Werbung & Kontaktdaten

1. Unsere Aufgaben

Beratung

- ... bei Problemen mit Lehrenden
- ... bei Problemen mit dem Studium allgemein
- ... als Kummerkasten
- ... in Sachen Stundenplan

Events

- ... O-Woche
- ... Parties
- ... Erstifahrt
- ... Sommergrillen & Weihnachtsfeier

Vertretung

- ... Eurer Interessen in diversen Gremien
- ... Euch bei Problemen mit Lehrenden

Vernetzung

- ... Kontakte mit anderen Fachschaften der Uni
- ... Kontakte mit anderen Fachschaften in Deutschland

2. Orientierungswoche

Donnerstag, 13.10.2022	11:30 bis 13:30 A01 0-009 Uni-Rallye	Hier sollt ihr den Campus Haarentor kennenlernen. Entweder mit euren Buddies oder von uns organisierten Kleingruppen macht ihr eine Rallye und bekommt die wichtigsten Orte unseres Campus gezeit.
Freitag 14.10.2022	19:00 – Open End Julius-Mosen-Platz Innenstadt & Kneipenrallye	Genau so wichtig wie der Campus ist es auch, die neue Stadt kennenzulernen. Hierfür werdet ihr wieder mit euren Buddies oder von uns organisierten Kleingruppen durch die Innenstadt ziehen und die diversen Orte kennenlernen.

3. Erstfahrt

- Wann?: 9.12.2022 – 11.12.2022
- Wo?: Drübberholz
- Preis pro Person: 35€
- Anmeldung erfolgt durch FachschaftlerInnen
- Haben nur begrenzt Platz
- Wir versprechen ganz viel Spaß!



4. Unsere Motivation und Werbung

Du hast Lust...

- ... deinen Studiengang mitzugestalten?
- ... die Uni auf eine andere Weise als die meisten Studis zu verstehen?
- ... Events und Partys mit deinen Mitstudierenden zu planen und umzusetzen?
- ... die Meinung deiner Mitstudierenden zu vertreten?
- ... nette Leute kennenzulernen?

Dann komm in den Fachschaftsrat der Sozialwissenschaften!

Kontaktdaten

Kontaktiert uns gern!:

- Mail: fssowi@uol.de
- Discord: <https://discord.gg/e6aZS44>
- Whatsapp: BA <https://chat.whatsapp.com/LiFKy3E5gj2KkZkjGiOI4w>
- Instagram: https://www.instagram.com/fssowi_oldenburg/
- Facebook: https://de-de.facebook.com/olsowi/?ref=page_internal

- **Sitzung & Sprechstunde: Mittwochs 16 Uhr im Raum A04 1-112,
erreichbar über den Discord!**

Erstigruppe Bachelor SoWi



Agenda

1. Institut für Sozialwissenschaften Oldenburg
2. Studiengänge, Studieninhalte und Lehrende
3. Vorstellung des Fachschaftsrats
- 4. Studieren im Ausland**
5. Fragen der Studierenden

Erasmus-Beauftragter für Sozialwissenschaftler:innen

- Prof. Dr. Martin Heidenreich
Raum A6 4-403
martin.heidenreich@uol.de
- Anmeldung zur Sprechstunde über Stud.IP
- <https://uol.de/sozialwissenschaften/internationale-kontakte>
- Weitere Ansprechpartner sind das IO bzw. Andreas Männle und Karolina Dymek (goingabroad@uol.de).



ERASMUS und Partner-Universitäten des Instituts für Sozialwissenschaften

Land	Stadt	Universität	Sprache der Lehrveranstaltungen
Finnland	Jyväskylä	University of Jyväskylä	Englisch
Frankreich	Rennes	Université Rennes 2	Französisch
Großbritannien	Ormskirk	Edge Hill University	Englisch
Italien	Florenz	Universita' degli Studi di Firenze	Italienisch & Englisch
Litauen	Vilnius	Mykolas Romeris University	Englisch
Polen	Lublin	Katolicki Uniwersytet	Englisch
Polen	Torun	Uniwersytet Mikolaja Kopernika	Polnisch & Englisch
Schweden	Sundsvall & Östersund	Mid Schweden University	Englisch
Schweden	Huddinge	Södertörns Högskola	Englisch
Spanien	Murcia	Universidad de Murcia	Spanisch
Spanien	Madrid	Universidad Autonoma de Madrid	Spanisch & Englisch
Tschechien	Prag	Charles University	Englisch
Türkei	Ankara	Middle East Technical University	Englisch
Türkei	Ankara	TED University	Englisch
Türkei	Antalya	Akdeniz Üniversitesi	Englisch
Türkei	Istanbul	Bilgi University	Englisch
Türkei	Istanbul	Sabanci Universitesi	Englisch

Agenda

1. Institut für Sozialwissenschaften Oldenburg (IfSOL)
2. Studiengänge und Studieninhalte
3. Vorstellung des Fachschaftsrates
4. Vorstellung der Arbeitsgruppen am IfSOL
5. **Fragen der Studierenden**

Wir wünschen Ihnen einen guten Start!

